

PROVINCIA DI PIACENZA

COMUNE DI CERIGNALE

COMMITTENTE: COMUNE DI CERIGNALE

PROGETTO: LAVORI DI NUOVO IMPIANTO PER LA PRODUZIONE DI ENERGIA ELETTRICA - INCREMENTO EFFICIENZA ENERGETICA EDIFICI PUBBLICI FONDO SVILUPPO E COESIONE (FSC) 2007-2013

OGGETTO: PIANTE

TAVOLA N. 1 PROGETTO ESECUTIVO

BOBBIO 26.06.2018

IL TECNICO

STUDIO TECNICO Geom. Marcello BIANCHI
Contrada del Castellaro N. 6 29022 BOBBIO (PC)
Tel. - Fax 0523/932532 - e mail stmbianchi@libero.it

 PARTI DA TOGLIERE

 PARTI DA AGGIUNGERE

PIANO TERRA
STATO DI FATTO

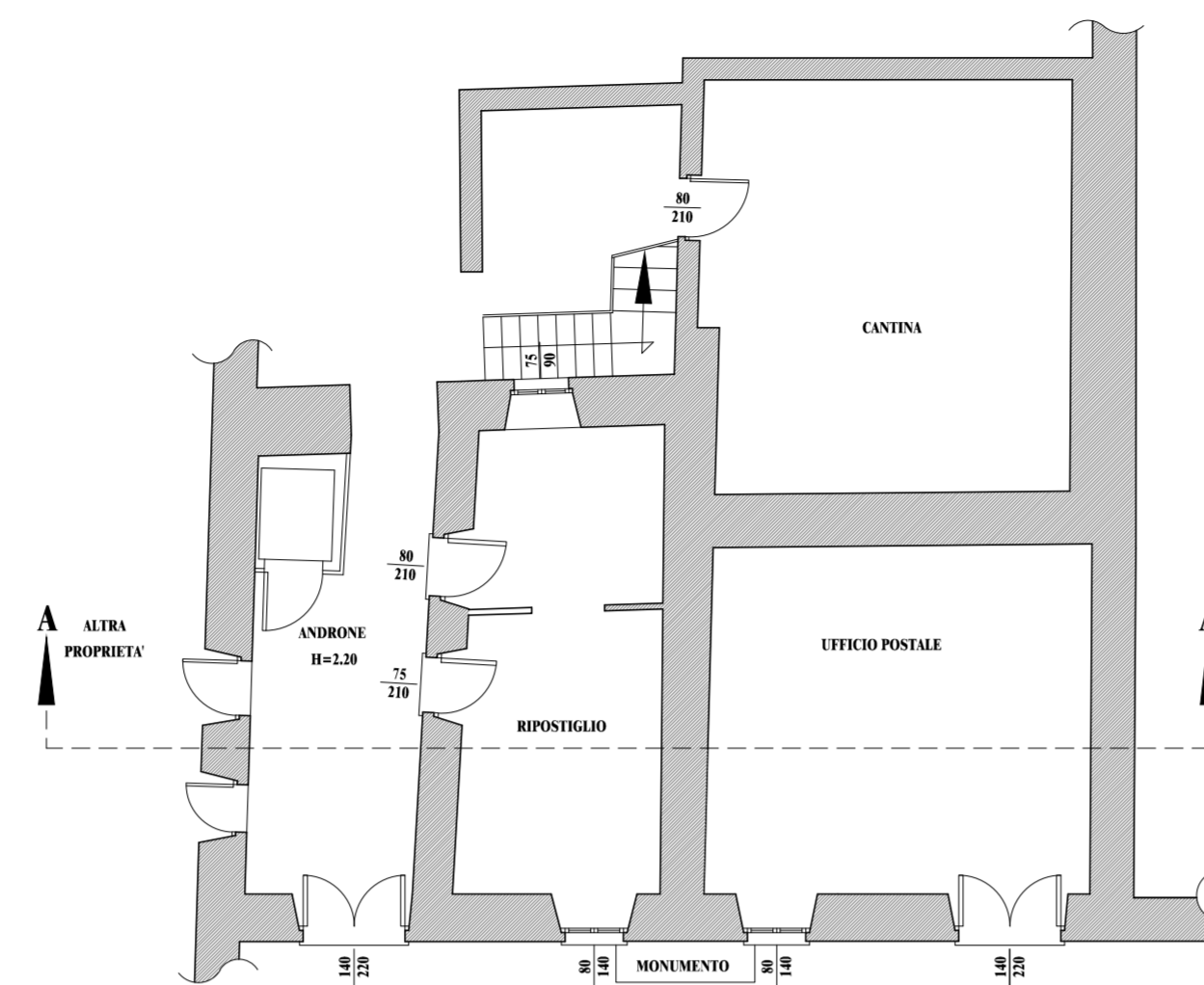

PIANO PRIMO
STATO DI FATTO

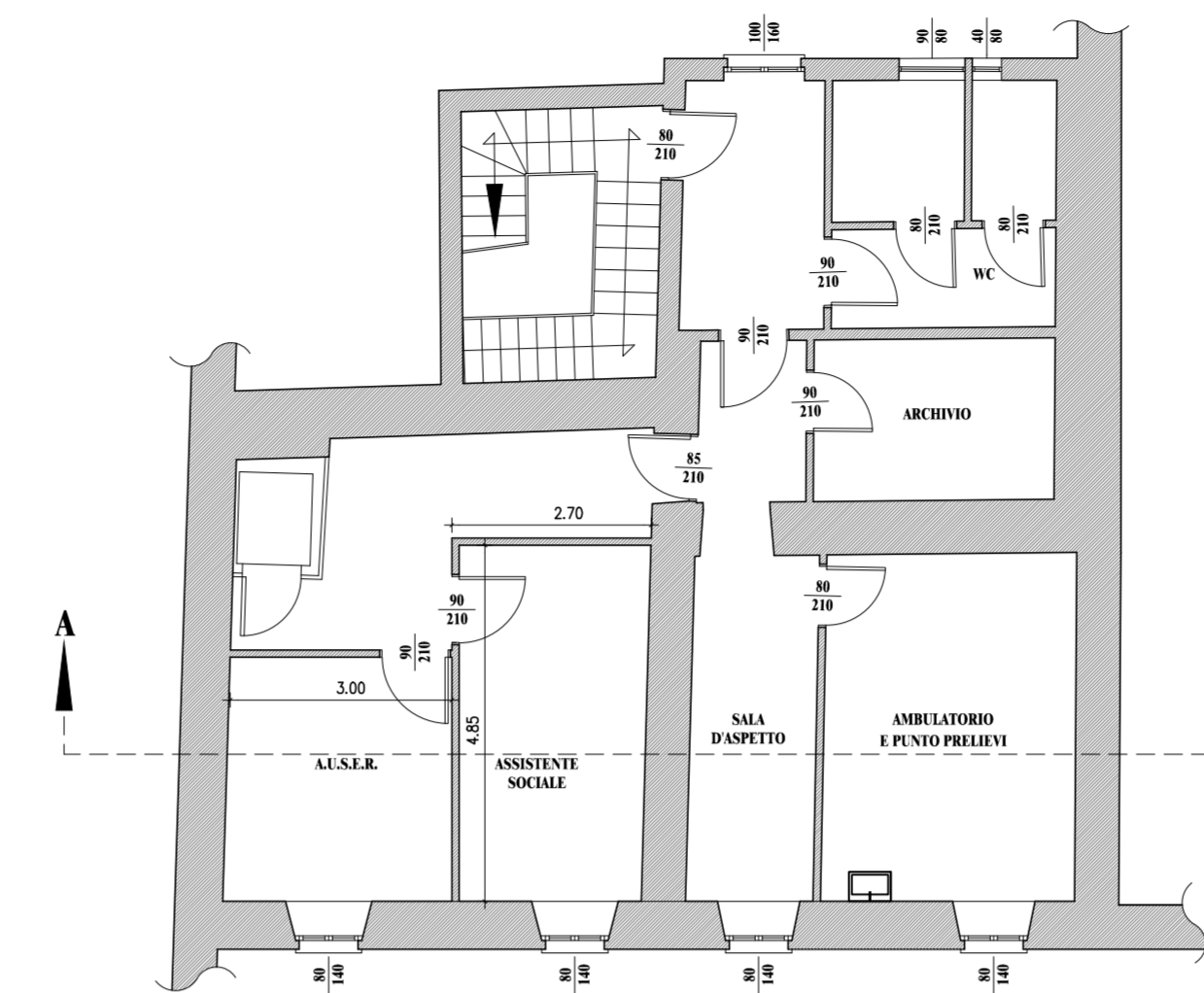

PIANO SECONDO
STATO DI FATTO

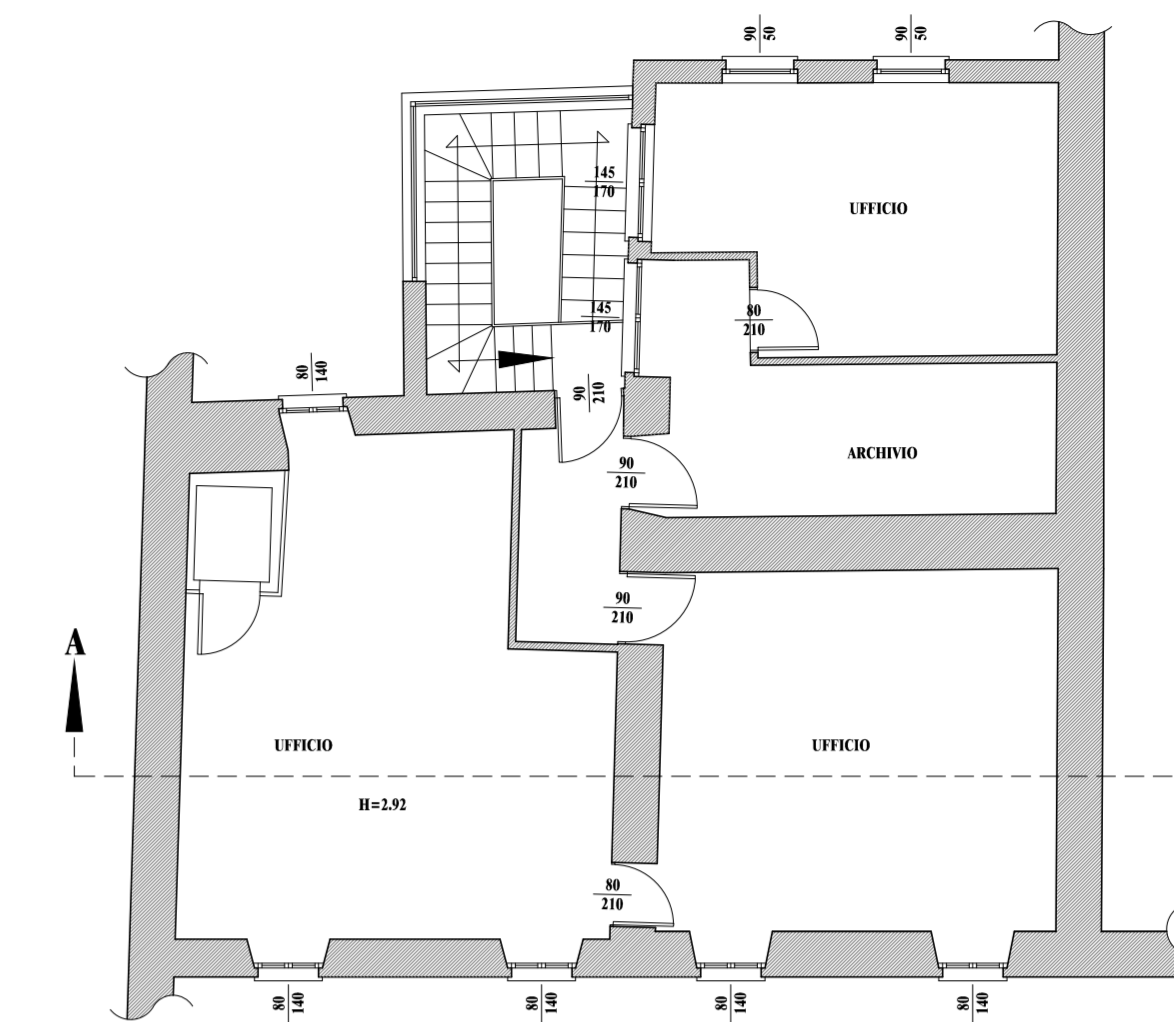

PIANO TERRA
SOVRAPPOSIZIONE

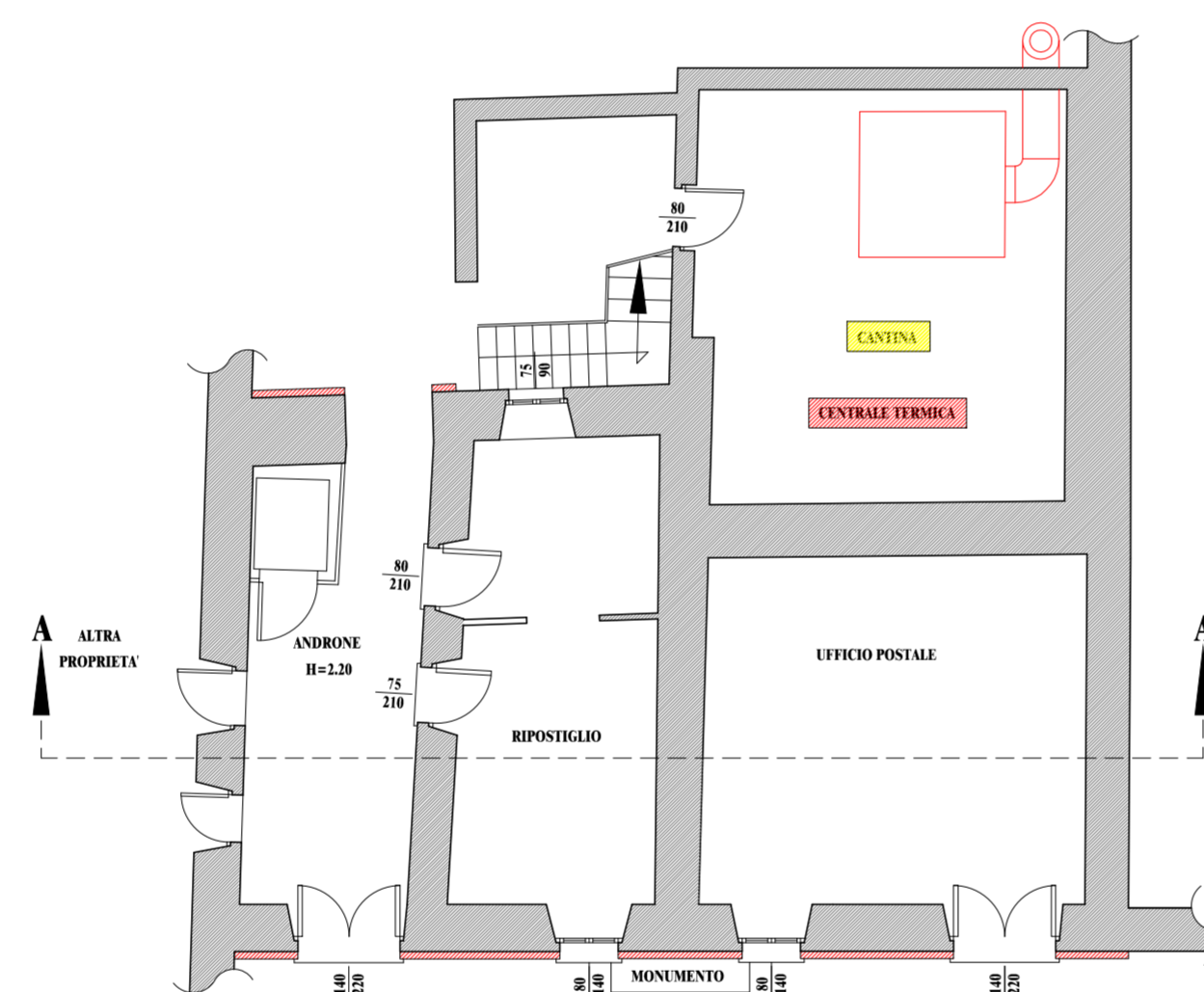

PIANO PRIMO
SOVRAPPOSIZIONE

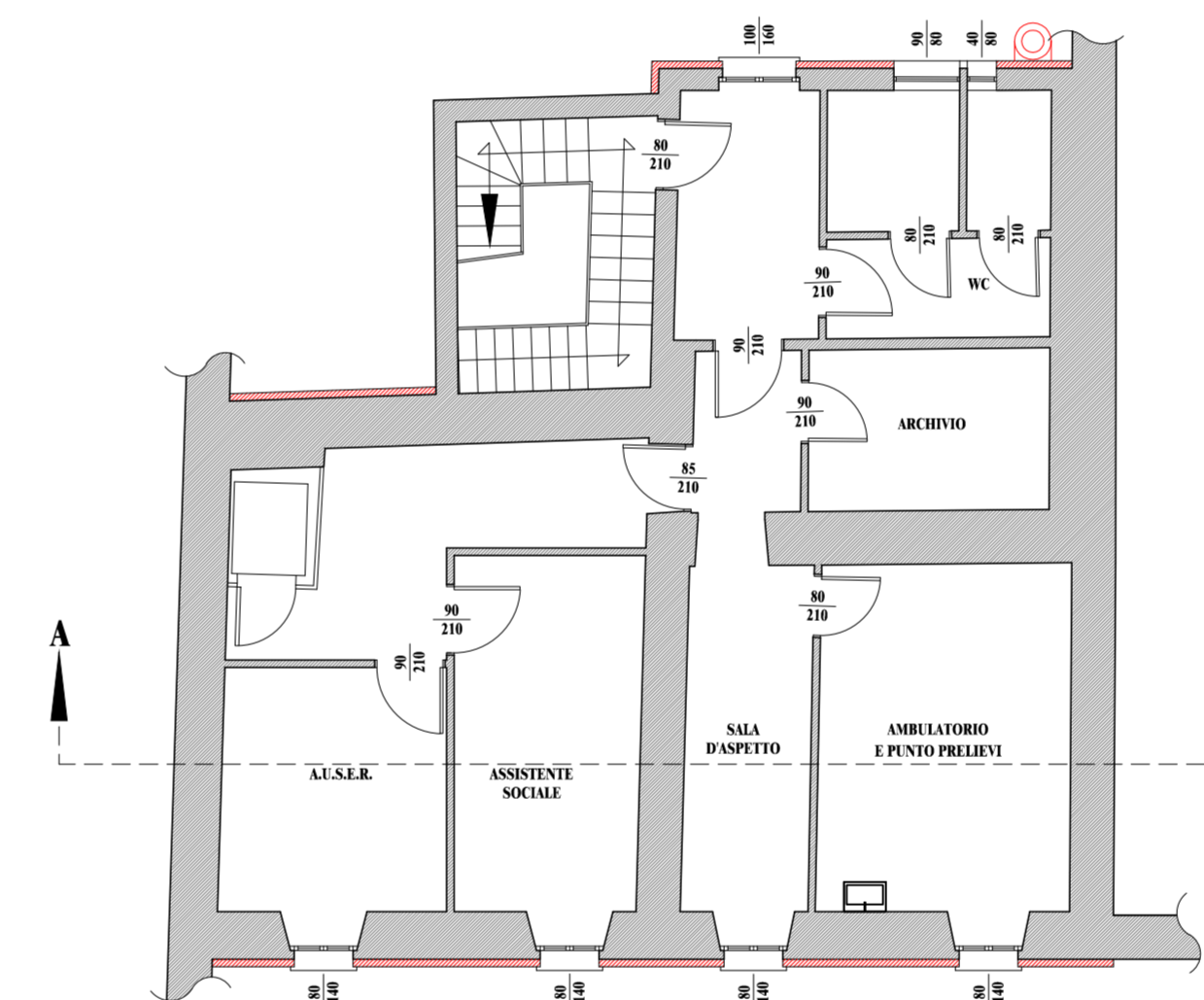

PIANO SECONDO
SOVRAPPOSIZIONE

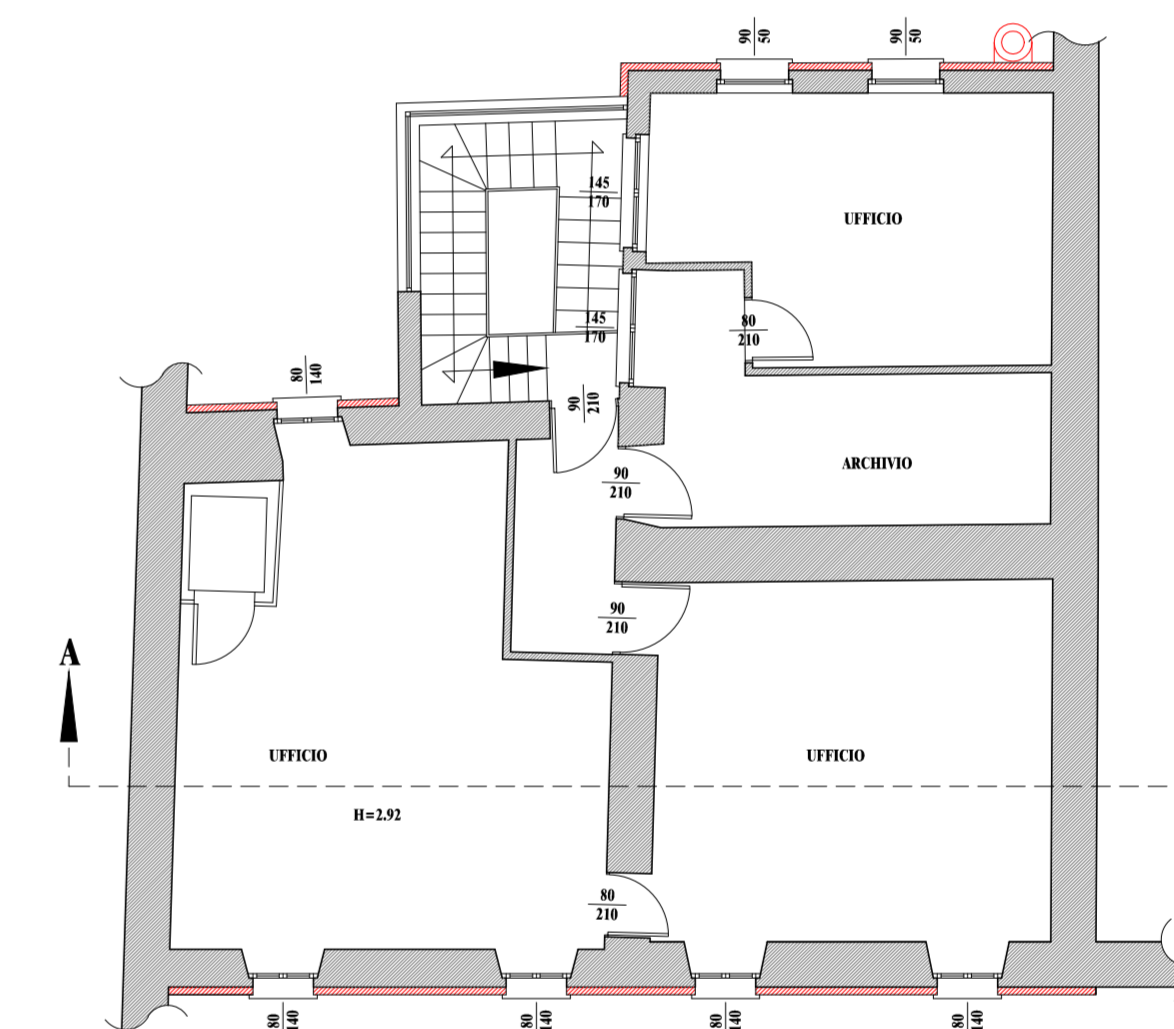

PIANO TERRA
STATO DI PROGETTO

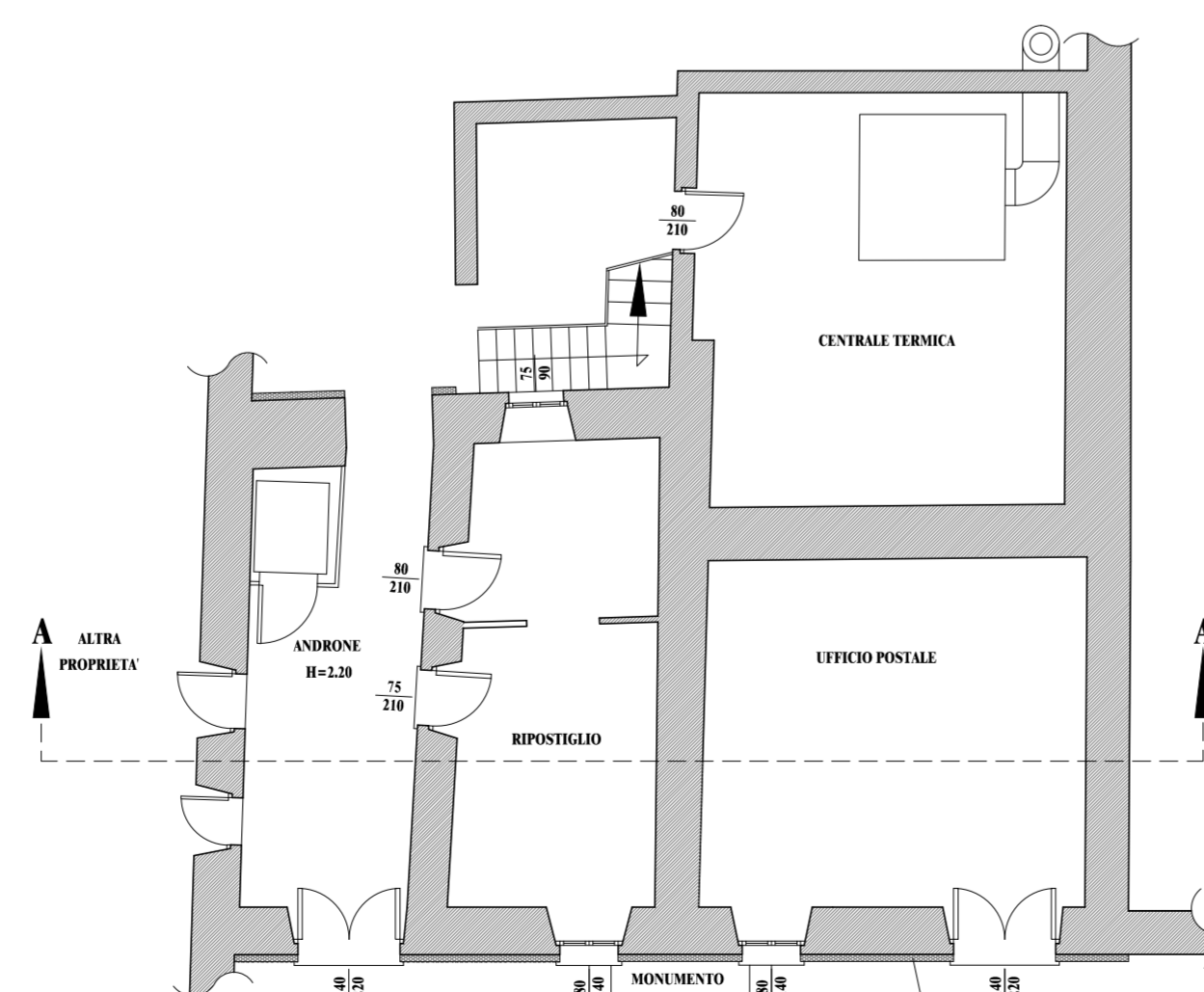

PIANO PRIMO
STATO DI PROGETTO

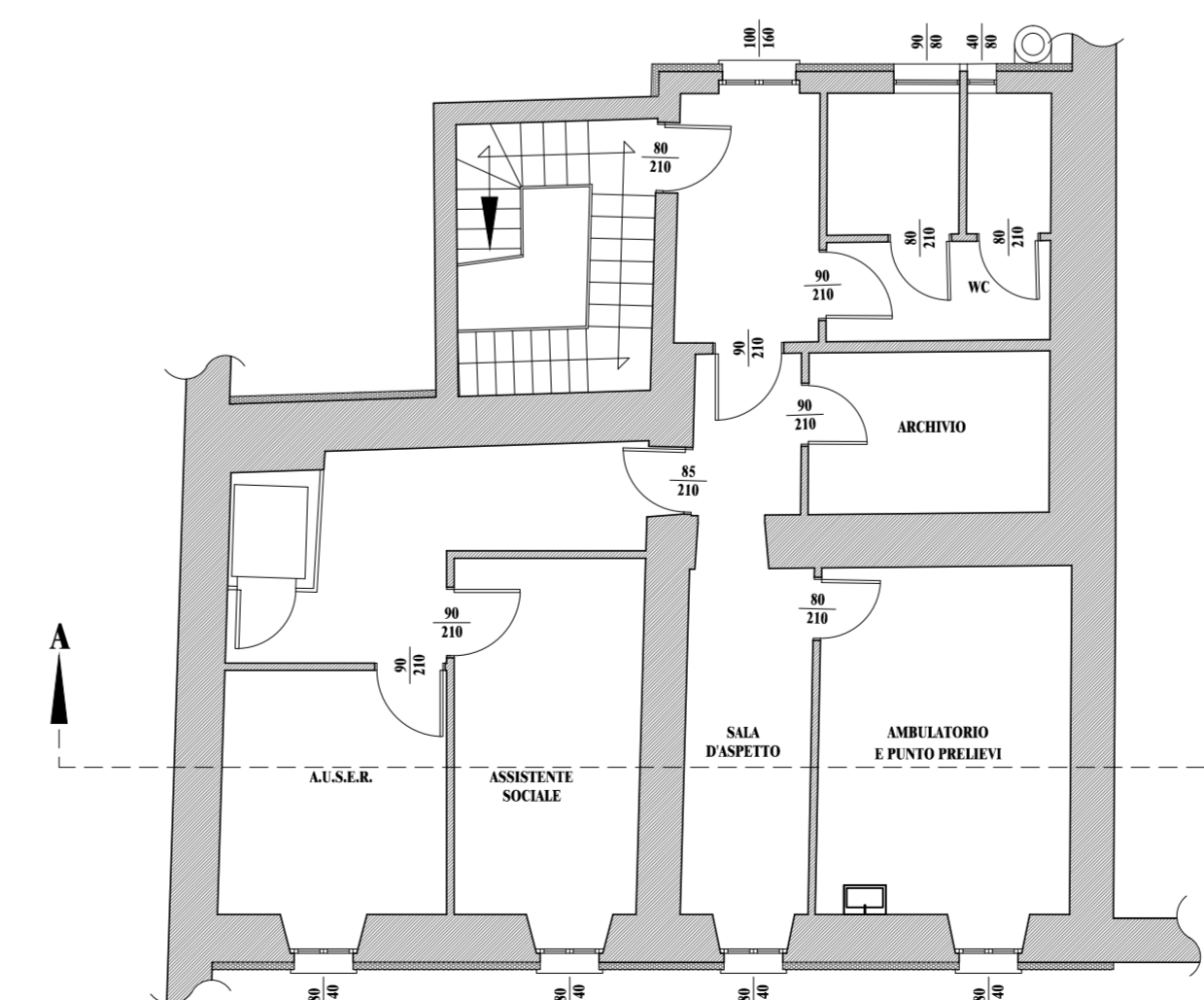

PIANO SECONDO
STATO DI PROGETTO

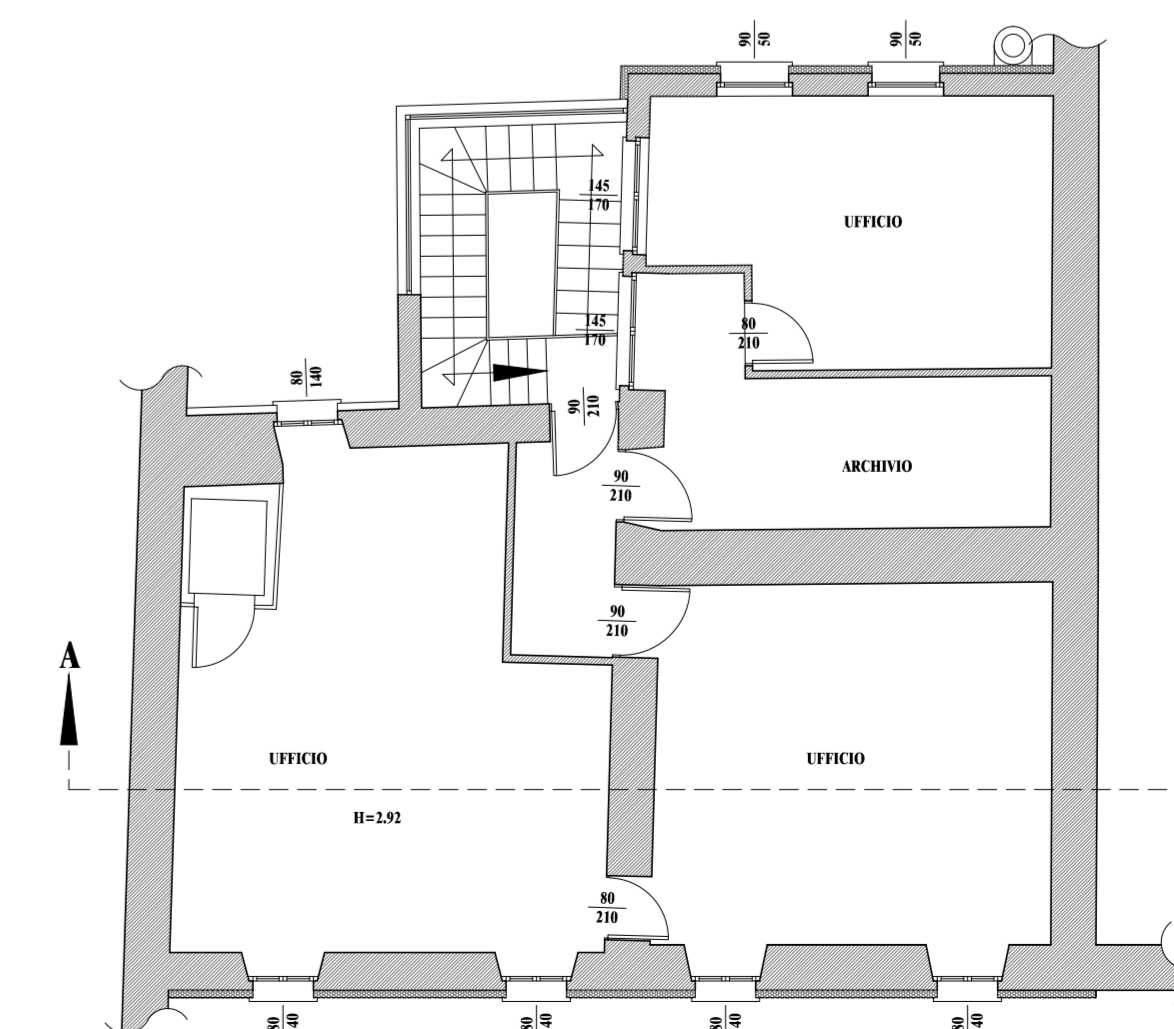

ISOLAMENTO TERMICO A CAPPOTTO

SCALA 1:100