

PROVINCIA DI PIACENZA

COMUNE DI CERIGNALE

COMMITTENTE: COMUNE DI CERIGNALE

PROGETTO: DI ADEGUAMENTO FUNZIONALE DELL' EDIFICIO COMUNALE, AL FINE DI GARANTIRE IL PIENO ACCESSO AI SERVIZI SANITARI E DI WELFARE

OGGETTO: ADATTABILITA'

TAVOLA N. 4 PROGETTO ESECUTIVO

BOBBIO 18.09.2017

IL TECNICO

STUDIO TECNICO Geom. Marcello BIANCHI
Contrada del Castellaro N. 6 29022 BOBBIO (PC)
Tel. - Fax 0523/932532 - e-mail stmbianchi@libero.it

**PIANO TERRA
STATO DI PROGETTO**

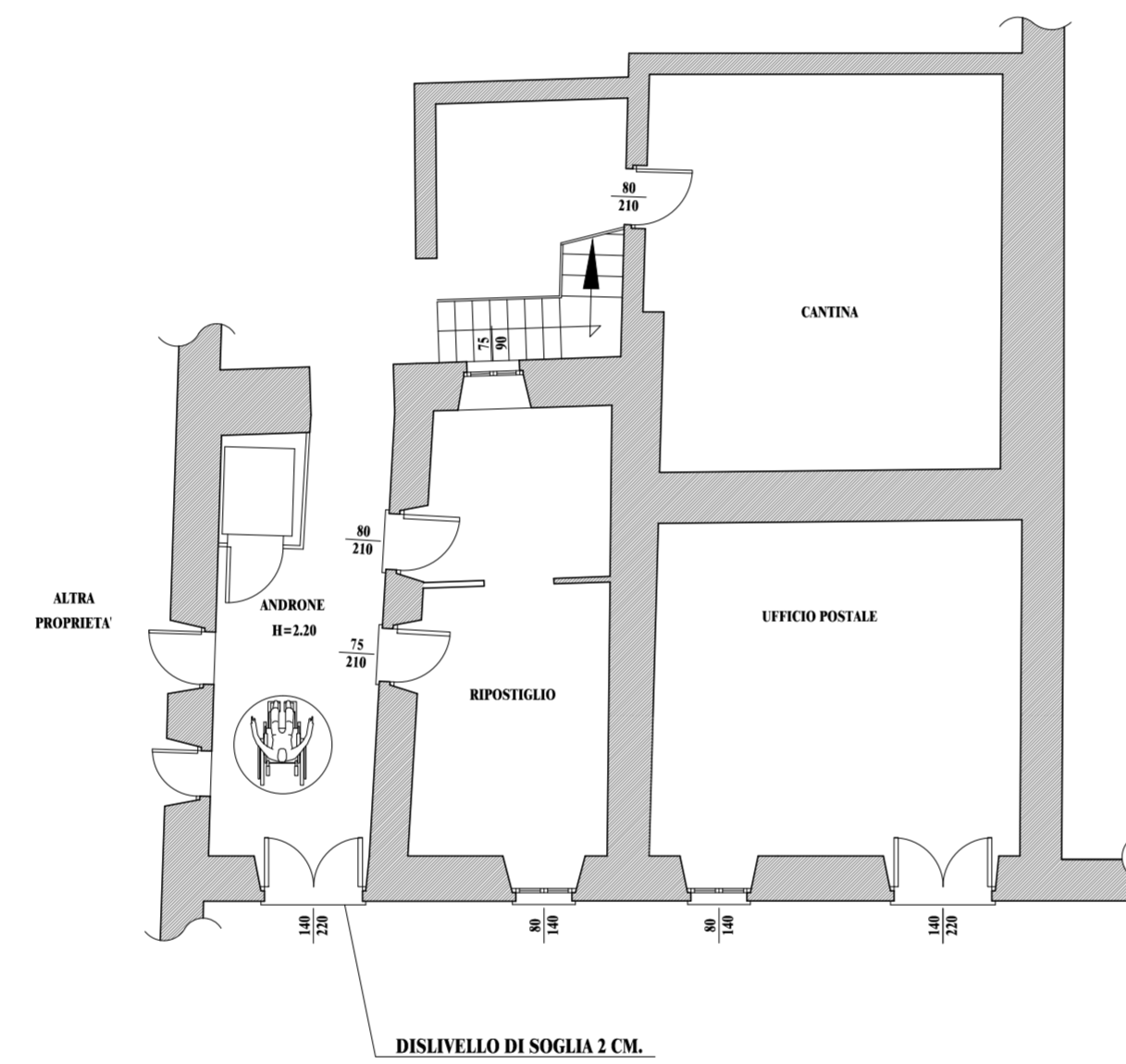

**PIANO PRIMO
STATO DI PROGETTO**

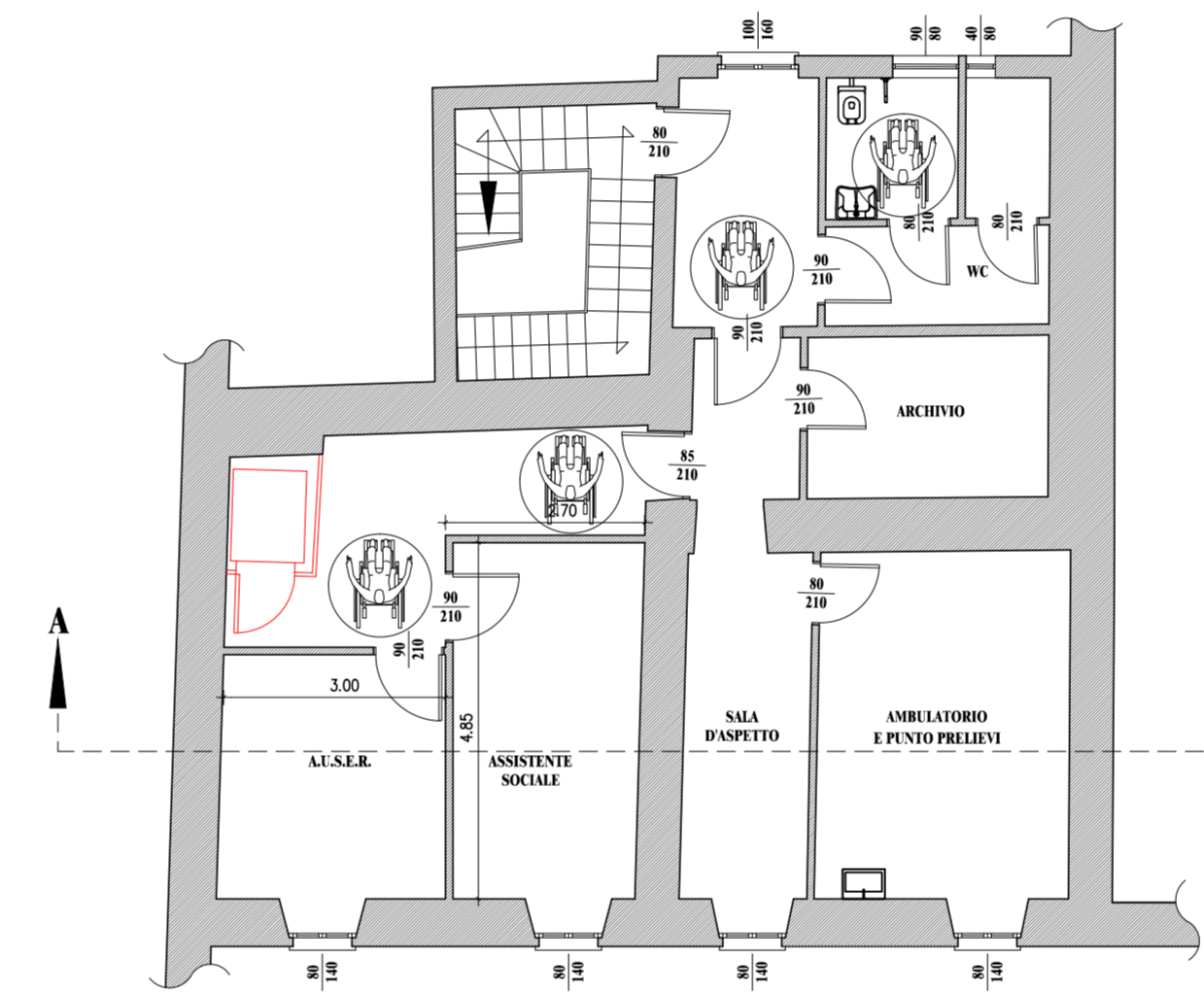

**PIANO SECONDO
STATO DI PROGETTO**

