

**PROVINCIA DI PIACENZA**

**COMUNE DI CERIGNALE**

**COMMITTENTE: COMUNE DI CERIGNALE**

**PROGETTO: DI ADEGUAMENTO FUNZIONALE DELL' EDIFICIO COMUNALE, AL FINE DI GARANTIRE IL PIENO ACCESSO AI SERVIZI SANITARI E DI WELFARE**

**OGGETTO: SEZIONI PROSPETTI**

**TAVOLA N. 2  
PROGETTO ESECUTIVO**

BOBBIO 18.09.2017

IL TECNICO

STUDIO TECNICO Geom. Marcello BIANCHI  
Contrada del Castellaro N. 6 29022 BOBBIO (PC)  
Tel. - Fax 0523/932532 - e mail stmbianchi@libero.it

**SEZIONE A-A  
STATO DI FATTO**

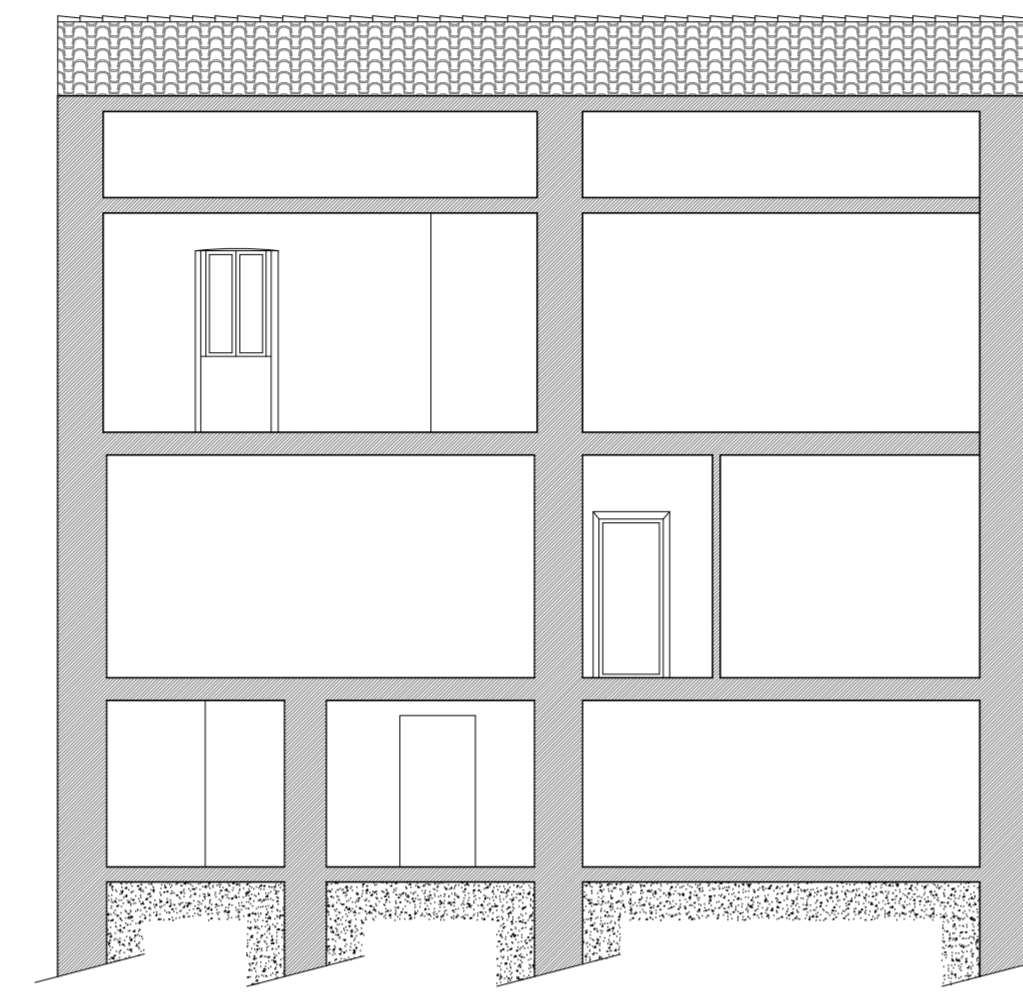

**SEZIONE A-A  
SOVRAPPOSIZIONE**

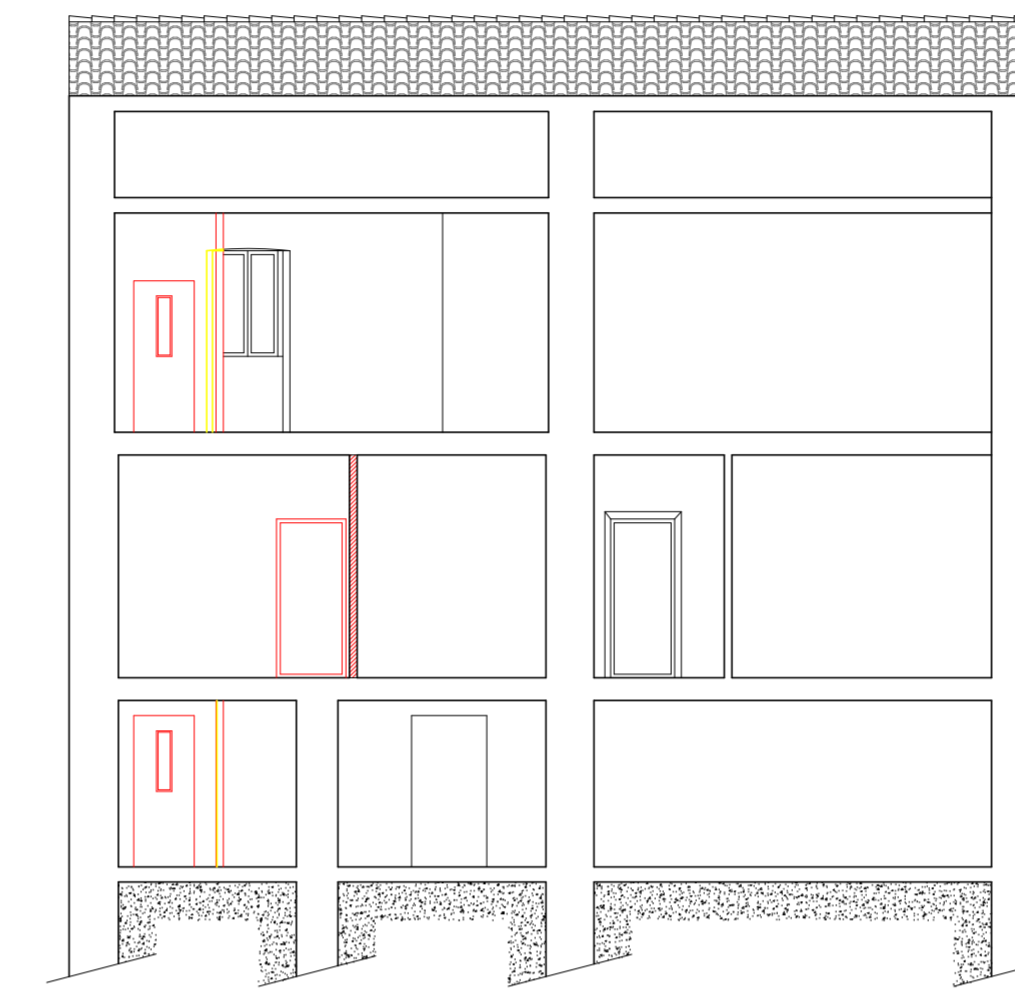

**SEZIONE A-A  
STATO DI PROGETTO**

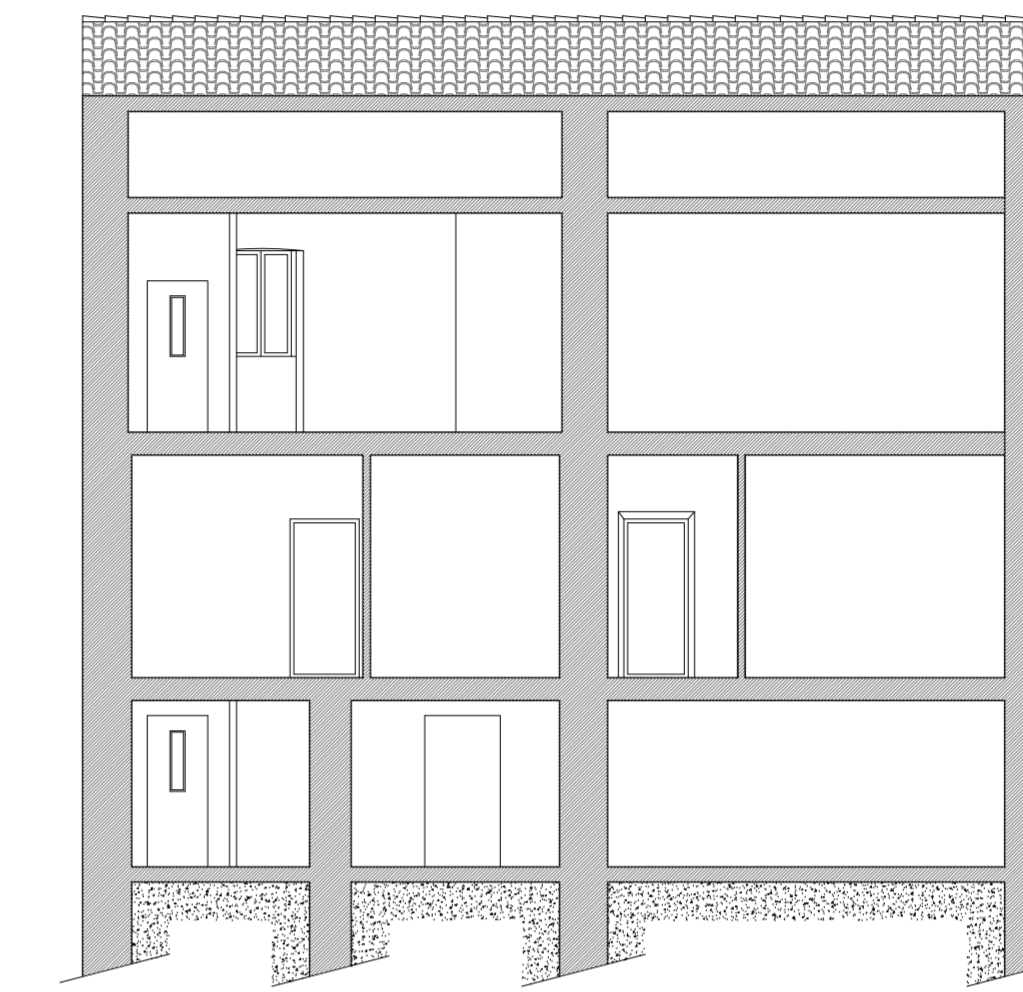

**PROSPETTO FRONTE  
STATO DI FATTO**

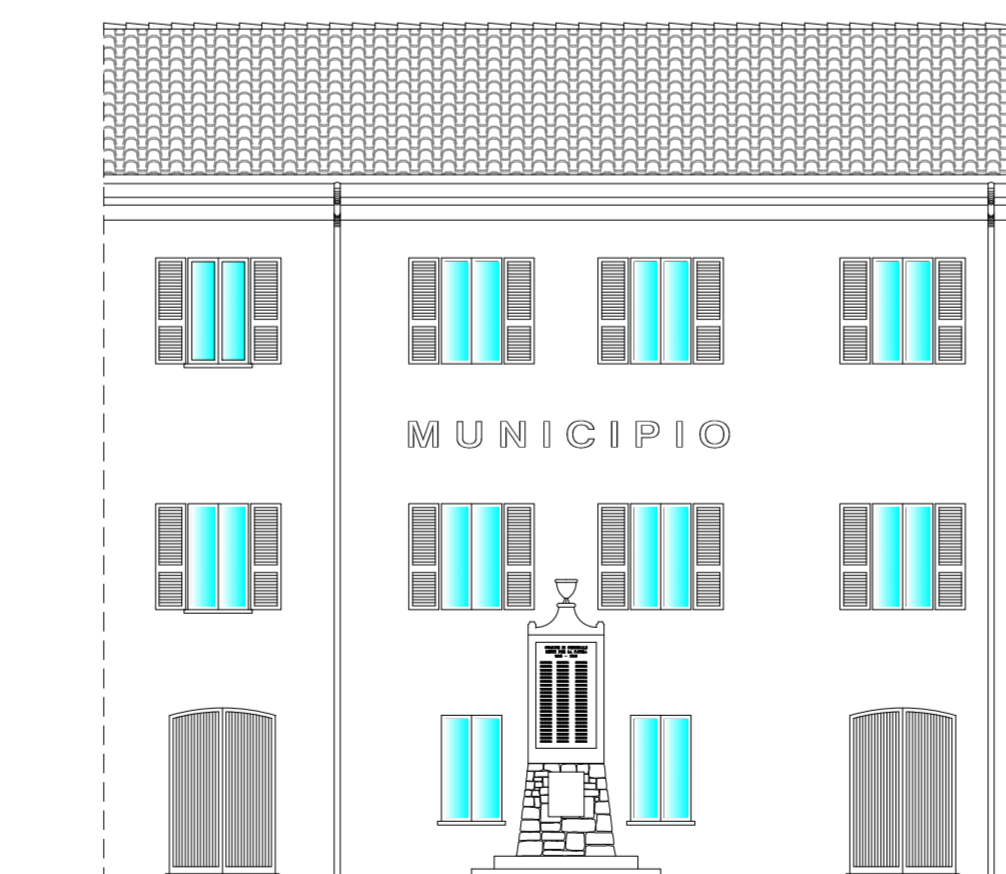

**PROSPETTO FRONTE  
STATO DI PROGETTO**

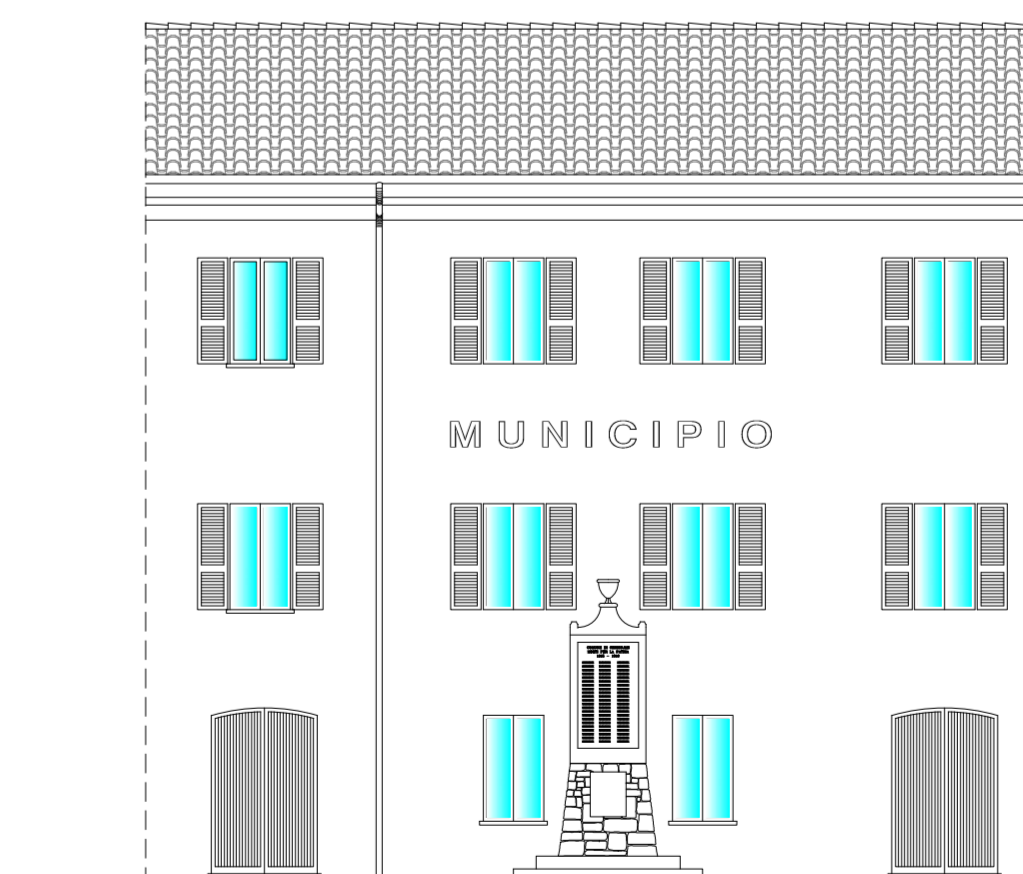

 **PARTI DA TOGLIERE**

 **PARTI DA AGGIUNGERE**