

PROVINCIA DI PIACENZA

COMUNE DI CERIGNALE

COMMITTENTE: COMUNE DI CERIGNALE

PROGETTO: DI ADEGUAMENTO FUNZIONALE DELL' EDIFICIO COMUNALE, AL FINE DI GARANTIRE IL PIENO ACCESSO AI SERVIZI SANITARI E DI WELFARE

OGGETTO: PIANTE

TAVOLA N. 1 PROGETTO ESECUTIVO

BOBBIO 18.09.2017

IL TECNICO

STUDIO TECNICO Geom. Marcello BIANCHI
Contrada del Castellaro N. 6 29022 BOBBIO (PC)
Tel. - Fax 0523/932532 - e mail stmbianchi@libero.it

PIANO TERRA
STATO DI FATTO

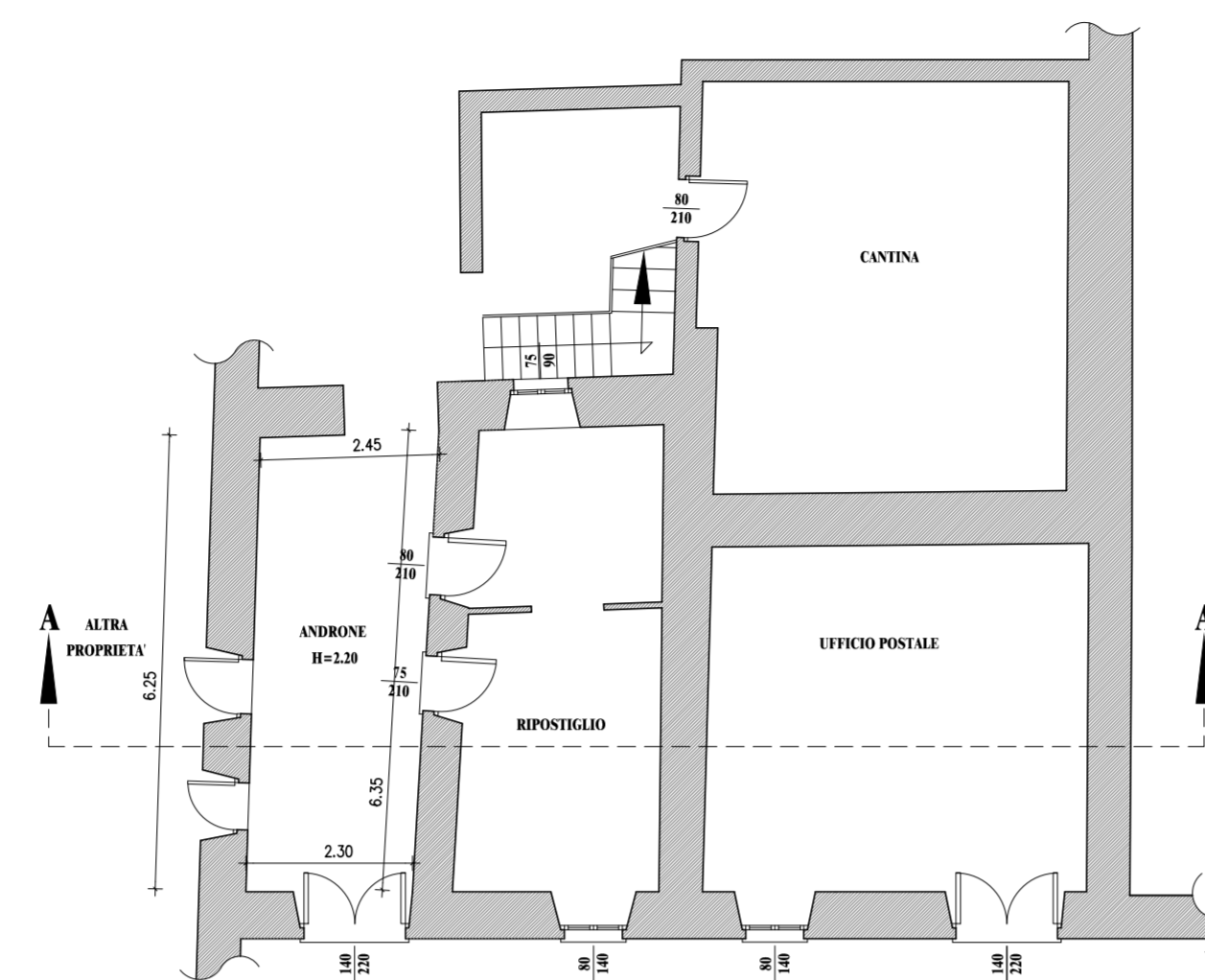

PIANO PRIMO
STATO DI FATTO

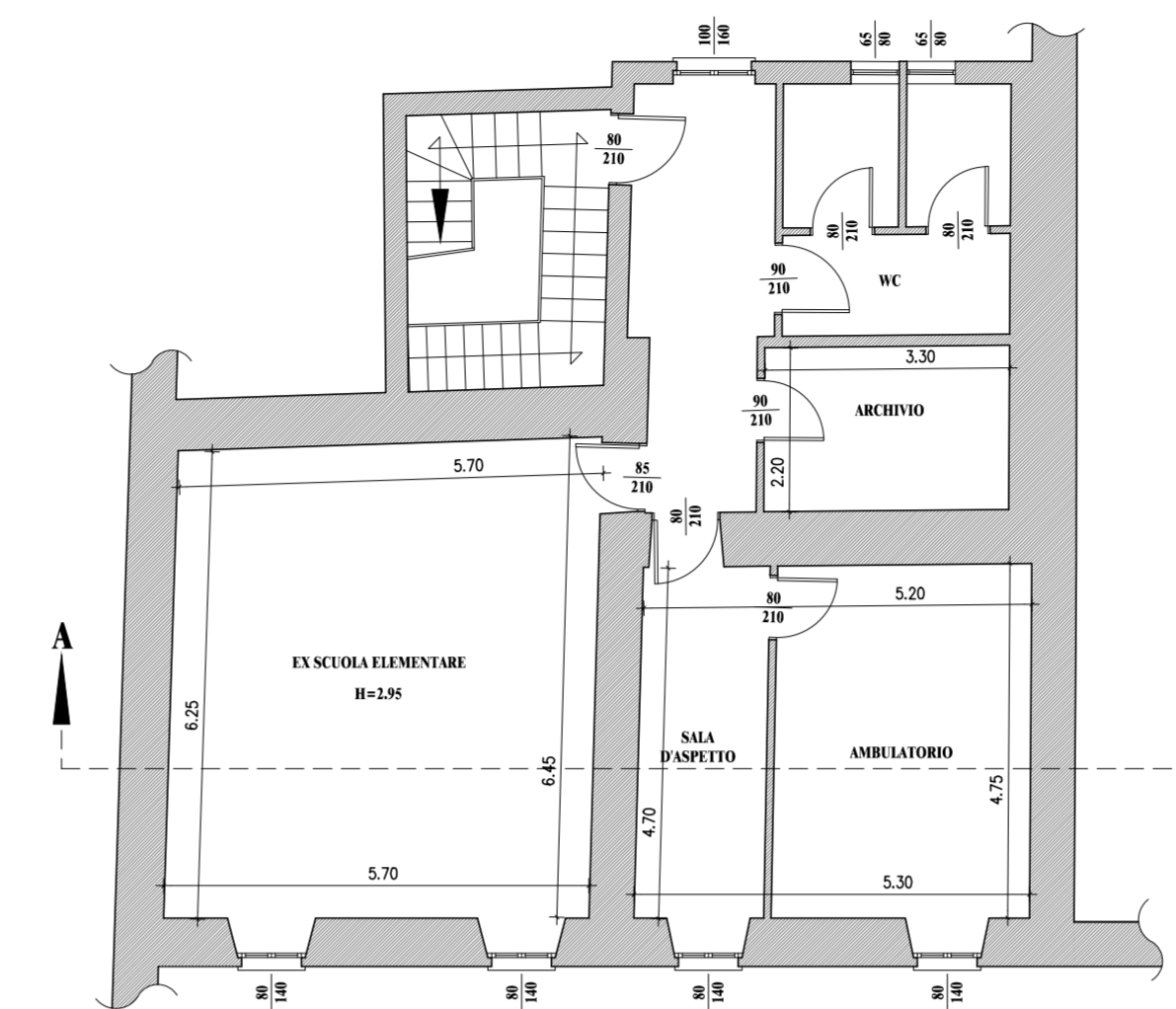

PIANO SECONDO
STATO DI FATTO

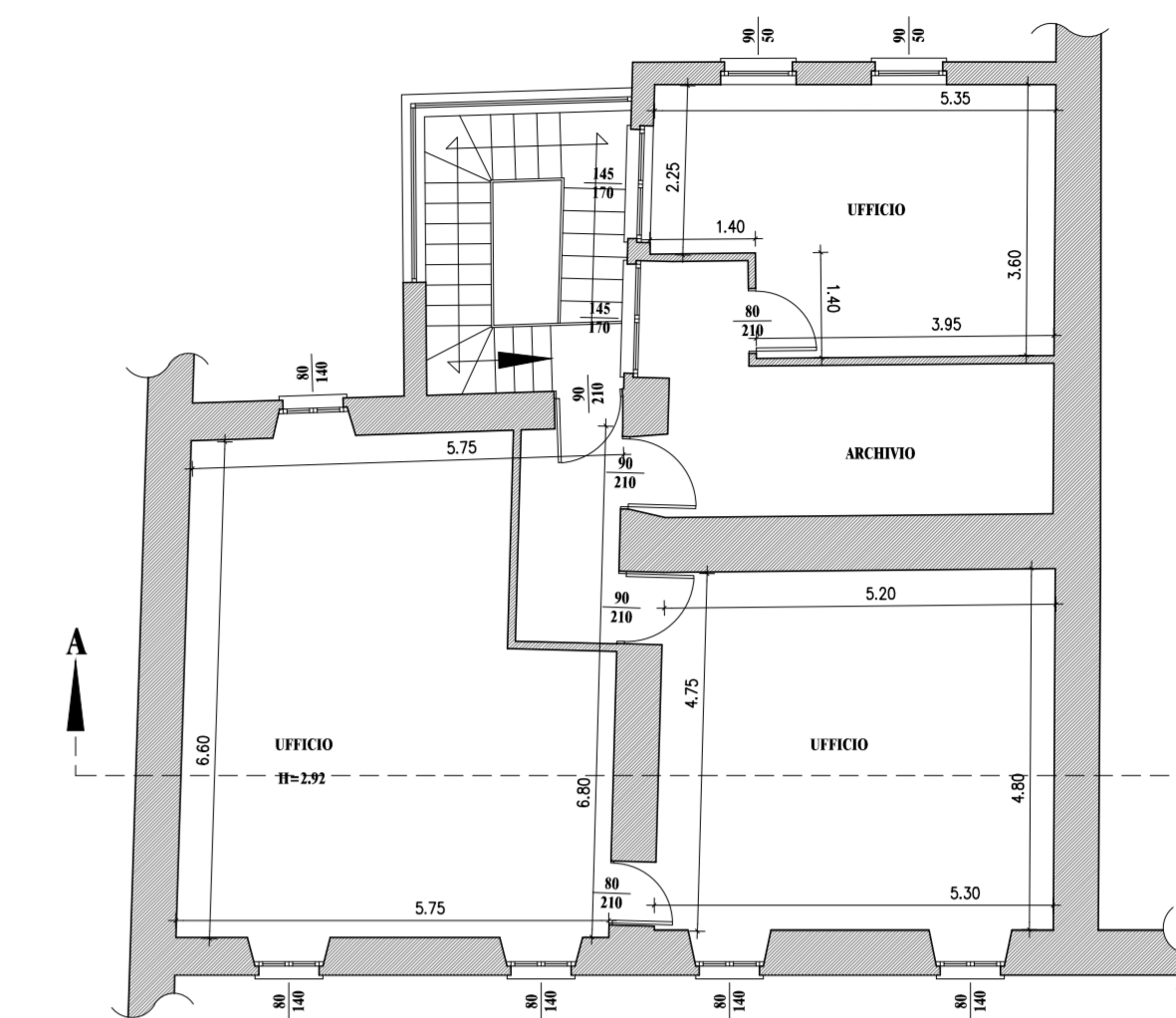

PIANO TERRA
SOVRAPPOSIZIONE

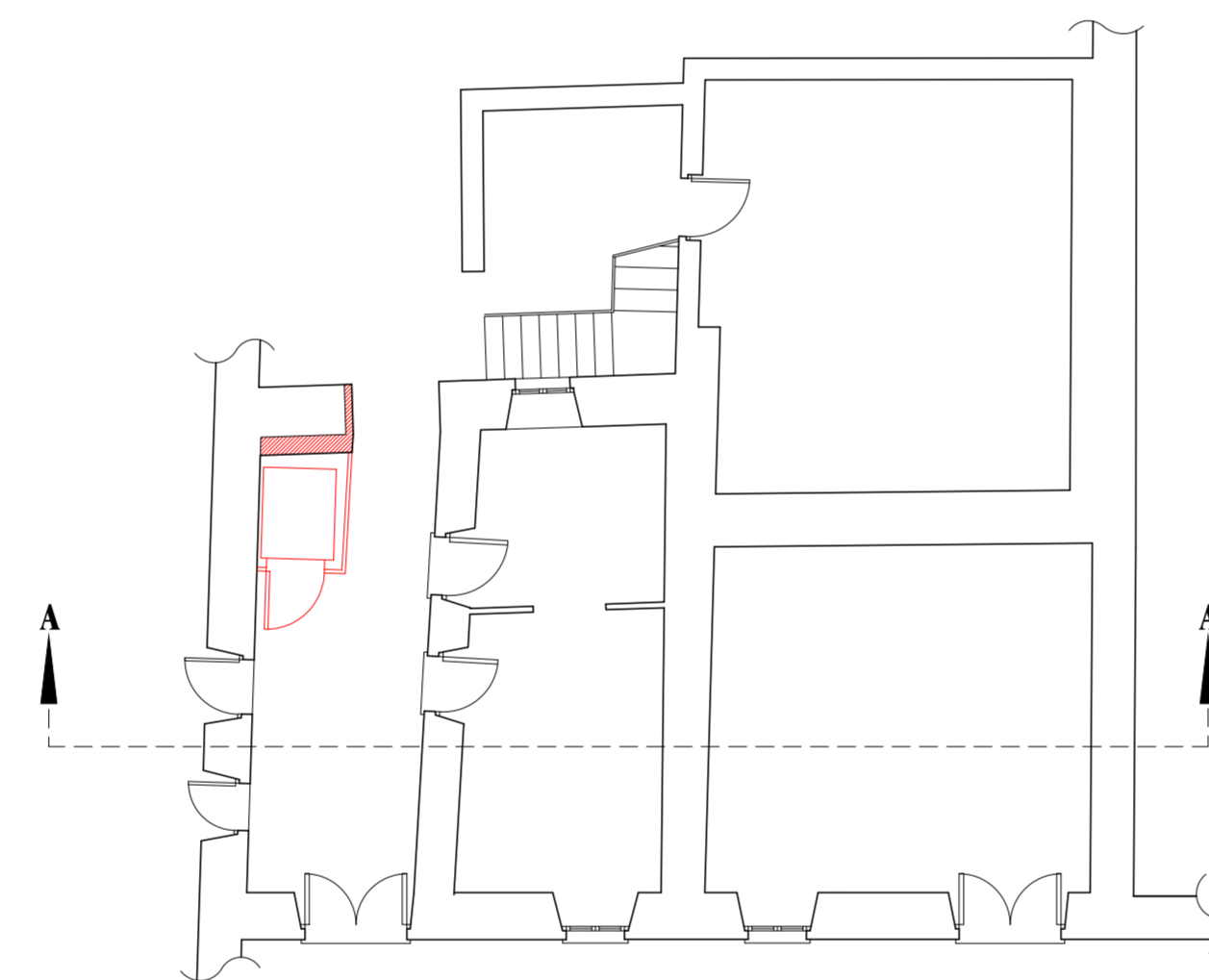

PIANO PRIMO
SOVRAPPOSIZIONE

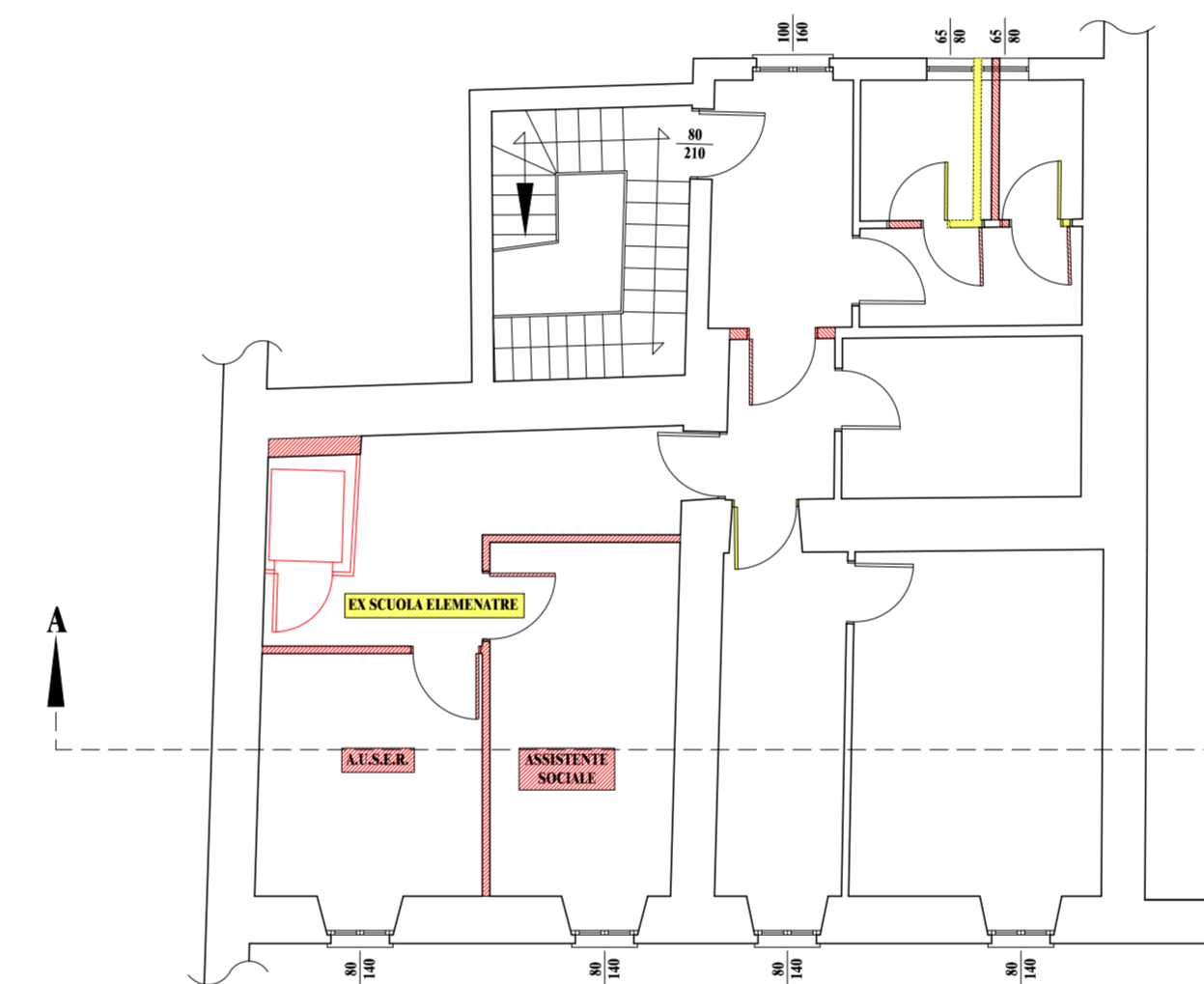

PIANO SECONDO
SOVRAPPOSIZIONE

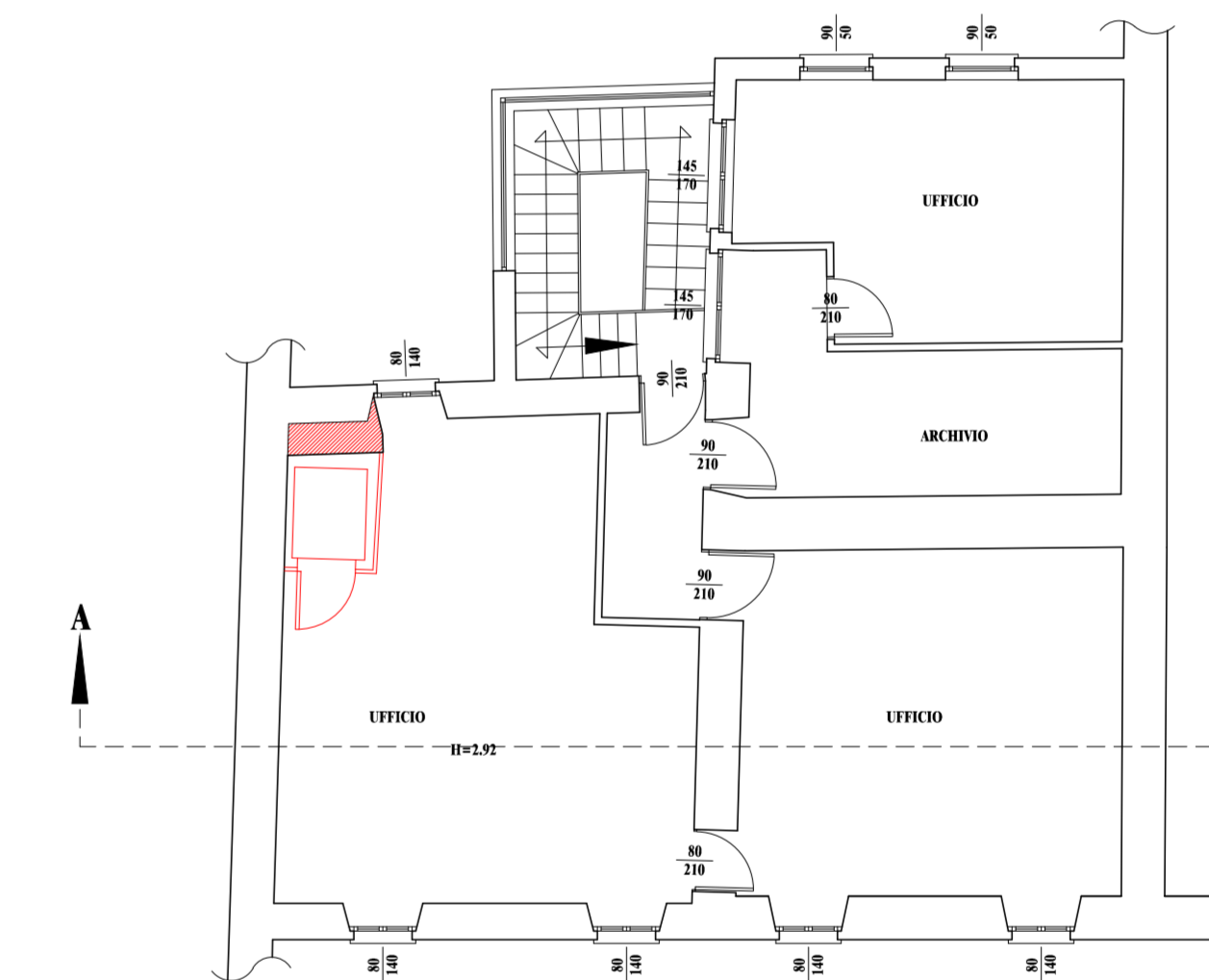

PIANO TERRA
STATO DI PROGETTO

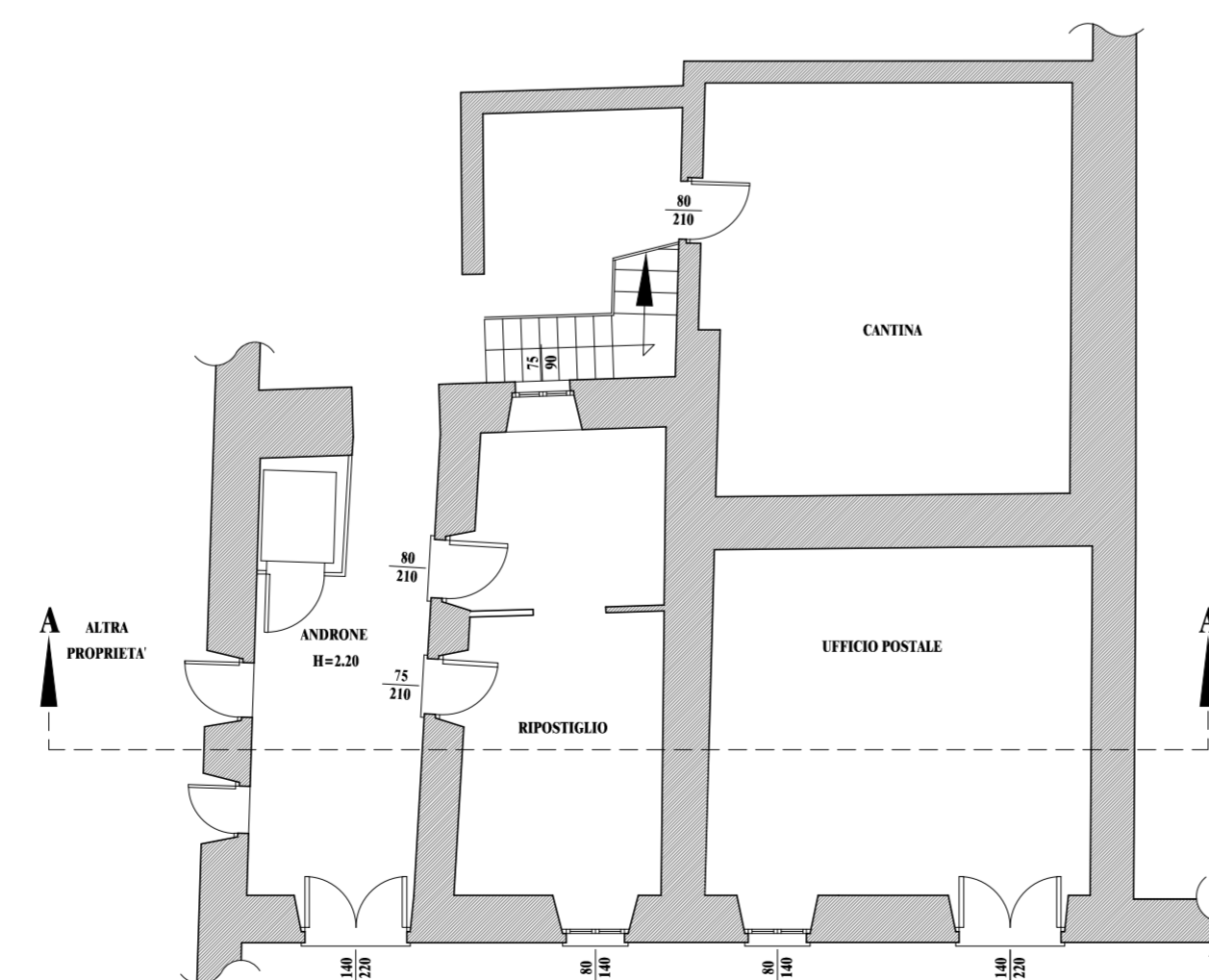

PIANO PRIMO
STATO DI PROGETTO

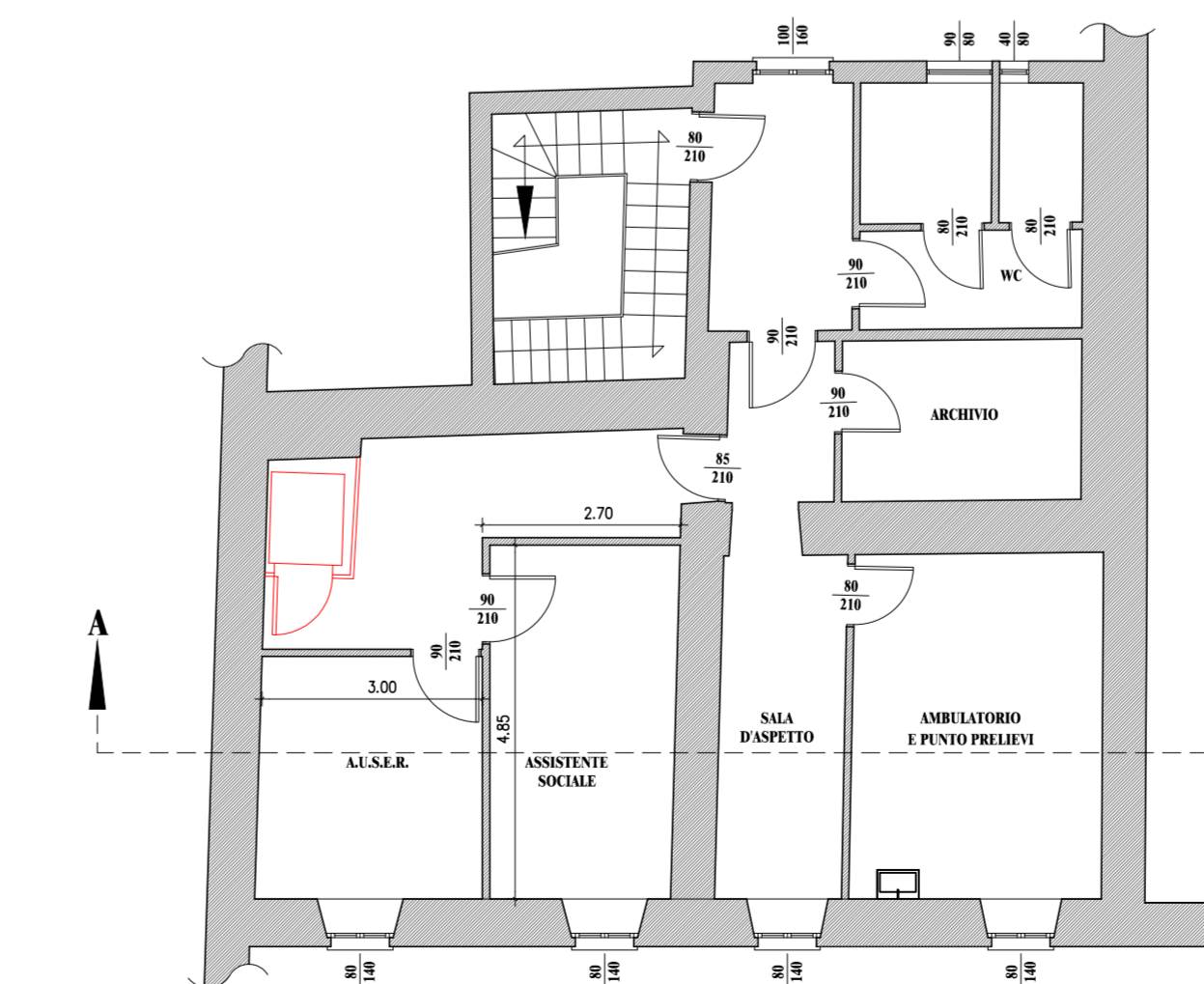

PIANO SECONDO
STATO DI PROGETTO

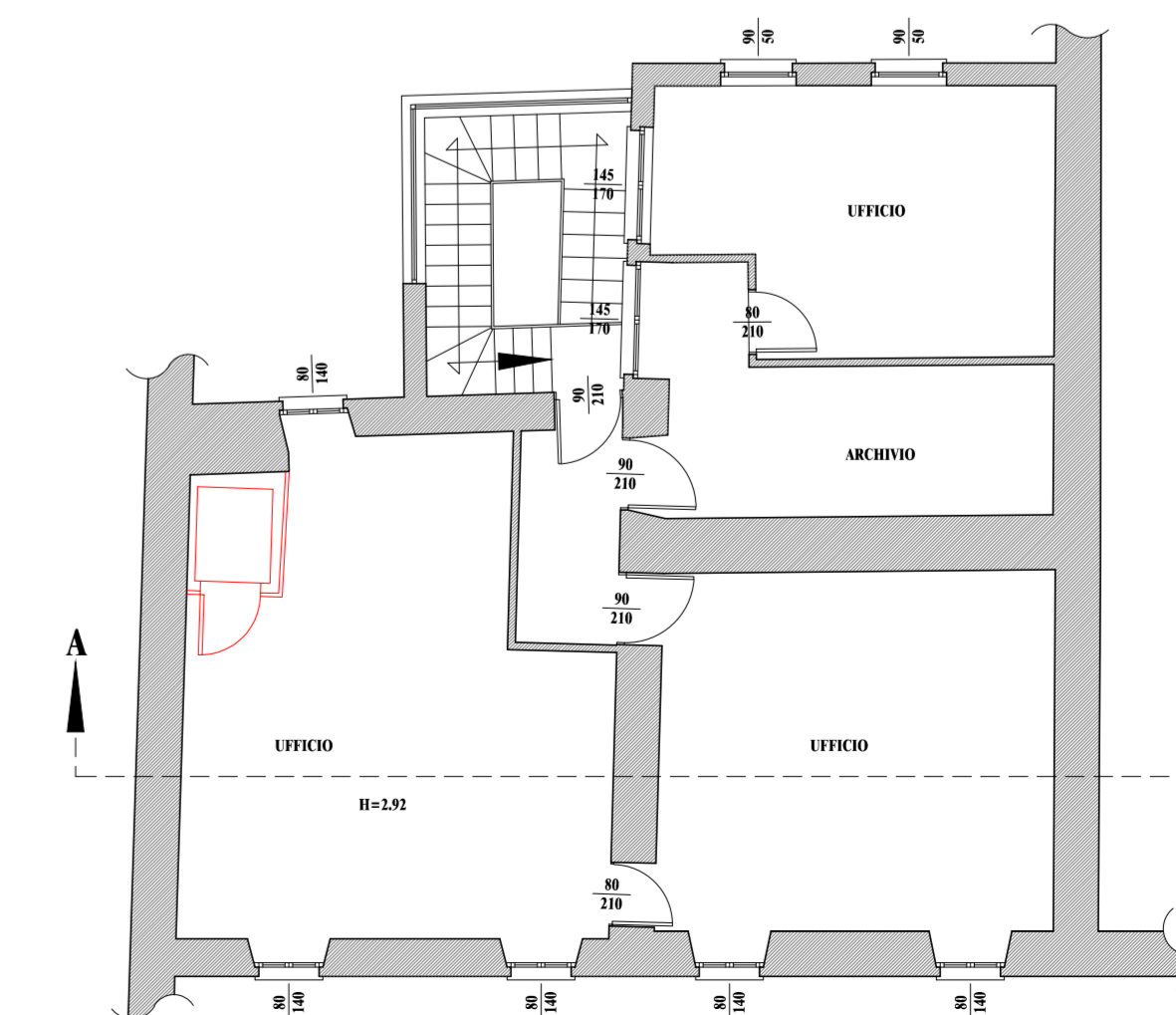

 PARTI DA TOGLIERE

 PARTI DA AGGIUNGERE